

Maison de quartier Croix Rouge

- Direction - Maison de quartier Croix Rouge et Pôle Sud Musique - 1 allée des Picards - 51100 Reims
BP 30 - 51571 Reims Cedex 2 - Tél. : 03.26.86.10.71 - Fax : 03.26.86.49.36
e-mail : croix-rouge@maisondequartier-reims.fr / polesudmusique@maisondequartier-reims.fr
 - Espace Billard - 12 et 14 rue Pierre Taittinger - 51100 Reims
Tél. 03.26.08.08.78 - Fax 03.26.46.82.89 - e-mail : billard@maisondequartier-reims.fr
 - Espace Ethnic's - Château d'Eau - Avenue d'Epemay - 51100 Reims - BP 30 51571 REIMS CEDEX 2
Tél. : 03.26.86.08.02 - Fax : 03.26.06.61.69 - e-mail : ethnics@maisondequartier-reims.fr
 - Espace Nacelle - 3, rue du Docteur Billard - 51100 Reims - BP 30 51571 REIMS CEDEX 2
Tél. 03.26.49.47.07 - Fax 03.26.49.47.03 - e-mail : lanacelle@maisondequartier-reims.fr
 - Espace Pays de France-Béarnais - 1, allée des Béarnais - 51100 Reims - BP 30 51571 REIMS CEDEX 2
Tél. 03.26.82.53.48
 - Espace Pays de France-Picards - 6, allée des Picards - 51100 Reims - BP 30 51571 REIMS CEDEX 2
Tél. 03.26.06.04.10 - e-mail : paysdefrance@maisondequartier-reims.fr
- ces deux lieux sont utilisés pour des permanences et activités, pour toute information ou contact, téléphonez à la Direction de la Maison de Quartier Croix Rouge au 03.26.86.10.71
- Espace Watteau - 3, allée Watteau - 51100 Reims - Tél. : 03.26.36.03.50 - Fax : 03.26.36.88.13
e-mail : watteau@maisondequartier-reims.fr - site web : espace-watteau.fr

Les autres Maisons

Arènes du Sud

- St Remi 12, rue Tournebonneau

Tél. : 03 26 85 49 00

- Verrerie 14 rue Couraux

Tél. : 03 26 85 36 55

- Cernay-Europe 39, rue du Général Carré

Tél. : 03 26 07 39 11

- Châtillons 1 et 3, place des Argonautes

Tél. : 03 26 77 65 20

- Chemin Vert Place du 11 novembre

Tél. : 03 26 05 75 76

- Clairmarais 73, rue Alexandre Henrot

Tél. : 03 26 47 05 11

- Epinettes rue Général Corbiveau

Tél. : 03 26 06 86 90

Jean Jaurès

- Chalet 38 bis, rue de Solférino

Tél. : 03 26 02 32 50

- Le Flambeau 13 rue de Bétheny

Tél. : 03 26 07 28 21

Les Sources

- Trois Fontaines 211, rue P.-V. Couturier

Tél. : 03 26 09 07 85

- La Neuville 45 rue Jean Jaurès

Tél. : 03 26 82 30 55

- Maison Blanche 41 bd des Bouches du Rhône

Tél. : 03 26 08 17 86

Orgeval

- Poincaré 2 et 4 rue Raymond Poincaré

Tél. : 03 26 09 39 30

- Schweitzer 5 rue du Docteur Schweitzer

Tél. : 03 26 04 80 83

- Trois Piliers 29 rue de Pontgivart

Tél. : 03 26 40 54 82

Val de Murigny

- Apollinaire 18, rue G. Apollinaire

Tél. : 03 26 36 13 47

- Le Ludoval 1, place René Clair

Tél. : 03 26 36 21 05

- Turenne 48, rue de Turenne

Tél. : 03 26 50 32 20

Wilson

- Sainte-Anne 53, bd Wilson

Tél. : 03 26 06 48 21

- Mozart 6, place Mozart

• Claudel 1, place Paul Claudel

Tél. : 03 26 06 13 75

Siège administratif - 39 rue Dr Schweitzer - Tél. : 03 26 35 32 50

e-mail : association@maisondequartier-reims.fr

www.maisondequartier-reims.fr



maison de quartier Croix-Rouge

2007
2008



espace **Billard**
espace **Ethnic's**
espace **La Nacelle**
espace **Pays de France**
espace **Watteau**





C'est quoi une Maison de Quartier ?

Une maison de quartier est une structure ouverte à tous où bénévoles et professionnels développent des projets d'animation pour répondre aux besoins des familles et des différentes populations, du tout-petit au senior.

Une maison de quartier élabore et réalise son projet d'animation de territoire en favorisant la participation des habitants, en lien avec d'autres acteurs sociaux, éducatifs et culturels.

Les maisons de quartier sont regroupées au sein d'une même association qui permet une cohérence de l'ensemble et une mise en réseau des structures et des acteurs à l'échelle de la ville.

L'association des maisons de quartier de Reims est soutenue financièrement par de nombreux partenaires, en particulier la Ville de Reims, la Caisse d'Allocations Familiales, le Conseil Général, l'Etat. Affiliée à la Fédération des Centres Sociaux et Socio-Culturels de France, des partenariats se développent également avec la Fédération Régionale des Maisons des Jeunes et de la Culture de Champagne-Ardenne.

Elle est agréée association de jeunesse et d'éducation populaire, association sportive ainsi que pour des interventions en milieu scolaire.





Sommaire

Nos Equipes PAGE02

Petite enfance PAGE03

Enfance PAGE04

**Jeunes
12/25 ans** PAGE06

**Point information
initiative/jeunesse**
PAGE11

Adultes PAGE13

Familles PAGE16

Services PAGE18

Vie associative PAGE20

Informations et inscriptions

 Espace Billard
du lundi au vendredi de 9h00 à 12h00
et de 13h45 à 18h15.

 Espace Ethnic's
Lundi, mardi, jeudi et vendredi
de 14h00 à 20h00,
mercredi de 10h00 à 12h00 et
de 14h00 à 20h00,
samedi de 14h00 à 18h00.

 Espace La Nacelle
mardi, jeudi et vendredi de 14h à 20h
mercredi de 10h à 12h et de 14h à 20h
samedi de 14h à 17h

 Espace Pays de France
du lundi au vendredi
de 9h à 12h et de 14h à 18h

 Espace Watteau
du lundi au vendredi
de 9h à 12h et de 14h à 18h



Nos Equipes



DIRECTION MAISON DE QUARTIER CROIX ROUGE

Directeur Eric Krzywda / **Secrétaire** Céline Buisson / **Animatrice secteur contes** Catherine PIERREJEAN / **Coordinateur réseau Pôle Sud Musique** Boris Claudel (e-mail : polesudmusique@maisondequartier-reims.fr) / **Agent de maintenance** Jean Yves Devail / **Personnel d'entretien** Addisalem Cagniard

Espace Billard

Présidente Agnès Métais / **Directrice** Marie-Elisabeth Causin / **Animateur permanent** Yassine Ramdani / **Secrétaires-hôtesse** Sylvie Brin, Sylvie Maingot / **Animatrice référent famille** Oumkeltum Fedaili / **Halte-garderie** Marie-Joseph Duquoc, Myriam Kestel, Sylvie Baton / **Personnel d'entretien** André Ronveaux,

Espace Ethnic's

Responsable des locaux et coordinateur des activités musique pour la Jeunesse Abdel Errafii / **Animatrice PIJ** Tassadit Asloudj (e-mail : pij.ethnics@maisondequartier-reims.fr) / **Animateur musique** Thierry Farias, Karim Guermat, Salim Kobzili, Bertrand Stogowski / **Animateur jeunes** Daniel Diaoula / **Personnel d'entretien** Ouda Saidane

Espace La Nacelle

Responsable des locaux et coordinateur des activités d'expression pour la jeunesse Patrick Gobin / **Coordinatrice des activités Information jeunesse, sports et séjours pour la jeunesse** Stéphanie Tadla (e-mail : sports.croix-rouge@maisondequartier-reims.fr) / **Animateur sport** David Gameiro / **Educateur sportif** Tarek MAAMOUN / **Animatrice PIJ** Sahdia Idami (e-mail : pij.lanacelle@maisondequartier-reims.fr) / **Animateur point cyb** Franck Simon (e-mail : pointcyb.croix-rouge@maisondequartier-reims.fr) / **Animatrice danse** Magali Garcia / **Personnel d'entretien** Ouda Saidane

Espace Pays de France

Responsable des locaux et coordinateur des loisirs et activités quotidiennes pour la jeunesse Slimane Hamdi / **Animatrice famille** Elham Kouch / **Animatrice accompagnement à la scolarité et directrice CLSH** Evelyne Verrier / **Animateur médiateur** Karim Médaouar / **Personnel d'entretien** Addisalem Cagniard

Espace Watteau

Président Vincent Girardin / **Vice présidente** Francine Lefevre / **Directeur** Patrick Schmid / **Animatrice permanente** Laurence Geoffroy / **Secrétaires** Sylvie Garnotel, Astrid Saadi-Birkenstock / **Référent familles** Oumkeltoum Fedaili / **Halte-garderie** Catherine Lepreux, Fatima Talbi, Amélie Maire / **Direction centre de loisirs** Johnny Chevalme, Delphine Bernard / **Personnels d'entretien** Christelle Buiron, Fatiha Zakraoui



Petite enfance

« Premiers temps de socialisation pour l'enfant, premières rencontres avec

les parents, la petite enfance est à la base même de notre projet Maison de Quartier. »

ESPACE BILLARD

HALTE-GARDERIE

Marie Joseph Duquoc et Myriam Kestel

2 mois-5 ans

Tous les jours de 13h30 à 18h.

CENTRE DE LOISIRS MATERNEL

Dirigé par Yassine Ramdani

3 - 5 ans

Mercredi en période scolaire, du lundi au vendredi pendant les vacances scolaires de 9h à 12h et de 13h30 à 17h. Possibilité de journée complète avec repas. Accueil au Club Jeux à 8h30 et de 17h à 18h les mercredis et vacances scolaires pour les enfants dont les parents travaillent.

ESPACE WATTEAU

SERVICE MULTI ACCUEIL - HALTE-GARDERIE

Catherine Lepreux et Fatima Talbi

3 mois-5 ans.

Garde occasionnelle ou régulière. Du lundi au vendredi de 9h à 12h et de 13h30 à 18h.

Repas possible pendant midi, sous conditions.

CENTRE DE LOISIRS :

Dirigé par Johnny Chevalme

3 - 5 ans

Mercredis, petites et grandes vacances scolaires de 8h30 à 12h et de 13h30 à 18h.

Inscriptions à la semaine ou au mois (mercredis), en demi-journée ou en journée, avec ou sans repas.





Enfance

« Découvrir, partager, jouer, apprendre dans un cadre sécurisant et au sein d'un projet collectif, la Maison de Quartier est un des lieux d'épanouissement pour l'enfant. »

ESPACE BILLARD

CENTRE DE LOISIRS

Dirigé par Yassine Ramdani

6 - 12 ans

Mercredi en période scolaire, du lundi au vendredi pendant les vacances scolaires : de 9h à 12h et de 13h30 à 17h.

Possibilité de journée complète avec repas. Accueil au Club Jeux à 8h30 et de 17h à 18h les mercredis et vacances scolaires pour les enfants dont les parents travaillent.

NATATION

Perfectionnement

Daniel Villain

Samedi de 14 h à 15 h. Attention cours assurés de septembre à décembre uniquement en raison de la fermeture de la piscine

ACCUEIL APRÈS LA CLASSE

Yassine Ramdani

Atelier informatique : du CE1 au CM2, lundi et mardi de 16h30 à 17h45.

Atelier «Nature et environnement» du CE1 au CM2, mardi et jeudi de 16h30 à 17h45.

ACTIVITÉS MUSICALES

Jean-Claude Forest

Guitare, clavier

Cours particuliers d'une demi-heure pour les enfants et les adolescents le mercredi de 14 h à 18 h.

ESPACES PAYS DE FRANCE

CENTRE DE LOISIRS DE L'ASSOCIATION PROMOTION PAYS DE FRANCE

Dirigé par Evelyne VERRIER
à l'Espace Pays de France-
Béarnais

6 - 12 ans

Mercredi en période scolaire,
du lundi au vendredi pendant
les vacances scolaires :
de 13h30 à 17h.

ATELIER CRÉATIF

Evelyne VERRIER
à l'Espace Pays de France-Béarnais

A partir de 9 ans

Samedi de 14h à 16h30

ACCOMPAGNEMENT À LA SCOLARITÉ

Evelyne VERRIER

Lundi de 16h30 à 18h

à l'espace Pays de France-Picards.

Aide aux devoirs et à la méthodologie, activités ludiques pour les CP-CM2

Jeudi de 16h30 à 18h

à l'Espace Pays de France-Picards.

Aide aux devoirs et à la méthodologie, activités ludiques pour les CP-CM2

COURS DE LANGUE ARABE

Fatima HUSSON

à l'Espace Pays de France-Picards

Mercredi de 9h à 12h



ESPACE WATTEAU

CENTRE DE LOISIRS

Dirigé par Johnny Chevalme

6 - 12 ans

Mercredis, petites et grandes
vacances scolaires de 8h30 à 12h
et de 13h30 à 18h.

Inscriptions à la semaine ou au mois
(mercredis), en demi-journée ou en
journée, avec ou sans repas.

ACCOMPAGNEMENT À LA SCOLARITÉ

Laurence Geoffroy

6^e - 5^e

Lundi et jeudi: de 17h à 18h45

Aide aux devoirs et à la méthodologie,
activités ludiques et culturelles.

Aide en français et mathématiques
à la demande.

JEUNES 12 à 25 ans

« Des activités culturelles

 ESPACE ETHNIC'S

Accueil jeunes

Daniel Diaoula

pour les plus de 15 ans

Lundi 17h à 20h,

mardi, jeudi et vendredi 16h à 19h,

mercredi 17h à 20h

pour s'initier ou se perfectionner. Des activités sportives pour se détendre. Des lieux d'accueil et d'information à l'écoute des projets des jeunes... »

Musique

l'espace ETHNIC'S est membre de PÔLE SUD MUSIQUE, réseau des Musiques Actuelles Amateurs des Maisons de Quartier de Reims

ATELIER ÉCRITURE RAP

Mokoki M'Boudo

Samedi de 16h à 18h

BATTERIE

Bertrand Stogowski

Créneaux d'une heure

Mardi de 16h à 20h

Mercredi de 14h à 20h

Jeudi de 16h à 20h

Vendredi de 18h à 20h

Samedi de 14h à 18h

TECHNIQUES DE CHANT

Jean-Pierre Garde

Mardi de 18h30 à 20h

IMPROVISATION REGGAE

Karim Guermat

Jeudi de 18h à 20h

MUSIQUE ASSISTÉE PAR ORDINATEUR

Thierry Farias

Créneaux de une ou deux heures

Lundi de 18h à 20h

Mardi de 16h à 20h

Mercredi de 10h à 12h et de 14h à 20h

Jeudi de 18h à 20h

Vendredi de 18h à 20h

GUIWARE OU BASSE OU CLAVIER

Karim Guermat

Créneaux d'une heure

Lundi de 18h à 20h

Mardi de 16h à 20h

Mercredi de 10h à 12h

et de 14h à 20h

Jeudi de 18h à 20h

Vendredi de 18h à 20h





PRÉPARATION À LA SCÈNE RAP

Thierry Farias

1^{er} samedi de chaque mois sur rendez-vous

SALLE DE RÉPÉTITIONS

Abdel Errafii

Espace Ethnic's

Tous les jours après 21h et week-end – Nous consulter

SCRATCH

Salim Kobzili

Créneaux d'une heure

Mardi de 16h à 21h

Mercredi de 14h à 21h

Jeu de 18h à 20h

Vendredi de 18h à 20h

Samedi de 14h à 18h

RAÏ

Abdel Errafii

Vendredi de 18h à 20h

PERCUSSIONS

Christian Levy

Mardi de 19h30 à 21h

Arts plastique

ARTS PLASTIQUES

Graff

Younes Meziane

12/14 ans samedi de 14h à 15h30

Plus de 15 ans vendredi 18h30 à 20h

Entretien du corps

REMISE EN FORME

Tarek MAAMOUN

plus de 17 ans

Mercredi de 18H30 à 20h

Activités de loisirs

LOISIRS JEUNES

Dirigé par Slimane Hamdi

12- 15 ans

Local place A. Rodin, inscriptions sur place.

Mercredis de 14h à 17h, petites et grandes vacances scolaires du lundi au vendredi de 14h à 17h. Inscriptions à la semaine ou en journée.

SAMEDIS DÉCOUVERTE

Activités scientifiques et Techniques

David GAMEIRO

samedi de 14h à 15h30

Pour les 12/15 ans

Local place A. Rodin- inscriptions sur place





Accueil jeunes

pour les plus de 15 ans
mardi, jeudi et vendredi 16h à 19h,
mercredi 17h à 20h, samedi de 14h à 17h

Danse

DANSE AFRICAINE

Samedi de 13h30
à 14h30

COURS HIP HOP CHORÉGRAPHIE

Magali Garcia

Débutants : mercredi de 14h à 15h

Initiés : mercredi de 15h à 16h

Confirmés : samedi de 15h à 17h

CAPOEIRA

Mickael GUERRERO

mardi et vendredi de 18h à 19h

CLAQUETTES

Chantal Minard

Lundi de 17h à 18h

ENTRAÎNEMENT HIP HOP BREAK LIBRE

Mercredi de 16h à 18h

SALLE DE RÉPÉTITIONS

Mise à disposition de salle et de
matériel pour préparation de spectacles
Créneaux de 2 heures
Nous consulter.

DANSE ORIENTALE

Linda Zidour

Lundi de 18h à 19h30

Jeudi de 17h30 à 19h

Entretien du corps

08

REMISE EN FORME

Plus de 17 ans

Tarek MAAMOUN- Aïmen ARFAOUI- Karim
MEDAOUAR

Mardi de 18h30 à 20h, vendredi de
18h30 à 20h, samedi de 12h à 13h30

STEP

Magali Garcia

Mardi de 19h à 20h

AÉRO

Magali Garcia

Samedi de 11h à 12h

RENFORCEMENT MUSCULAIRE

Magali Garcia

Mercredi de 19h à 20h

RELAXATION

Magali Garcia

jeudi de 19h à 20h



Multimedia-point CYB

Franck Simon

• Initiation – formation

Micro informatique
tous niveaux,
bureautique, Windows,
messagerie... (stages
thématiques)
Jeudi de 18h à 19h30
Vendredi de 18h à 19h30

ATELIER IMAGE/WEB (photo, video, création blog, site,...)

Franck Simon – Mercredi de 14h à 16h

ATELIER IMAGE (affiches, 3D...)

Franck Simon – Pour confirmés. Mercredi de 16 à 18h

• Vos projets multimédia

Soutien à la réalisation de vos
projets (site, affiche, tract,
plaquette, jaquette CD, image,
photo, PAO...)
Sur créneaux (réservation)
Mardi, Mercredi et vendredi de 18h
à 19h30, jeudi de 16h à 17h30,

ATELIER IMAGES ANIMÉES (morphing, cinéma d'animation...)

Franck Simon – Samedi de 14h
à 15h30 et de 15h30 à 17h

VIDÉO NUMÉRIQUE

Patrick Gobin

Initiation au tournage et
au montage : mercredi de 16h à 18h.
Atelier court métrage : Samedi de 14h30 à 16h30.
Aide aux projets : soutien à la réalisation de vos
projets (tournage, montage, écriture de scripts,
transcodage...), créneaux en fonction des projets.

Expression

THÉÂTRE

Jose MENDES

Initiation et réalisation
d'une pièce
Mardi 18h à 20h –
activité à l'Espace
Billard – rue P. Taittinger

Activités de loisirs

LOISIRS JEUNES

Dirigé par Slimane Hamdi 12-15 ans
Activités à l'Espace Billard – rue Taittinger.
Mercredis de 14h à 17h, petites et grandes vacances
scolaires du lundi au vendredi de 14h à 17h.
Inscriptions à la semaine ou en journée.

SAMEDIS DÉCOUVERTE

Tarek MAAMOUN
Pour les 12/15 ans
Activités sportives à thème
(VT, patinoire, squash...)
samedi de 14h à 16h.

ESPACE PAYS DE FRANCE

LOISIRS JEUNES

Dirigé par Slimane Hamdi

12-15 ans

Espace Pays de France – Picards
Mercredis de 14h à 17h, petites et
grandes vacances scolaires du lundi au
vendredi de 14h à 17h. Inscriptions à la
semaine ou en journée.

SAMEDIS DÉCOUVERTE ATELIER CRÉATIF

Evelyne VERRIER

et Gwladys CHERON

samedi de 14h à 16h30

Pour les 12/15ans

Espace Pays de France-
Béarnais

GYMNASES DU QUARTIER

Activités sportives

Dans le cadre du projet
« Sports de Proximité»

la Maison de Quartier Croix Rouge propose aux jeunes âgés
de 12 à 25 ans des animations sportives de découverte tout au
long de l'année et en période de vacances scolaires, apporte
soutien et accompagnement aux initiatives & projets de
jeunes à caractère sportif, ainsi qu'aux associations sportives

Pour tout renseignement complémentaire :

Stéphanie TADLA – Espace La Nacelle : 03 26 49 47 07

A LA DÉCOUVERTE DE SPORTS COLLECTIFS...

Gymnase Géo André / 12-15 ans

Vendredi de à 16h30 à 18h.

En collaboration avec un éducateur du Service
Départemental de Prévention.

FUTSAL

Gymnase Joliot Curie

18-25 ans

Mardi de à 18h à 20h

Jeudi de à 18h à 20h

En collaboration avec les
correspondants de quartier
de la Ville de Reims et un éducateur
sportif de l'EPMM

FUTSAL

Gymnase Joliot Curie

12-15 ans

Mercredi de à 16h à 18h

En collaboration avec un
éducateur du Service
Départemental de Prévention



Point information et initiative

Soutien aux initiatives et soutien/accompagnement de projets. Accueil, écoute, orientation vers les activités de loisirs et services destinés aux jeunes. Lieu ressource d'information, formation, métiers, vie pratique, sport, santé, loisirs. Mise à disposition d'ordinateurs pour la recherche d'information. Aide à la rédaction de CV, lettre de motivation. Consultation offres de jobs, emploi, revues. Les Points Information et Initiatives appartiennent au réseau **Information Jeunesse** du Ministère de la Jeunesse et des Sports et sont labellisés **Point Envie d'Agir**

A L'ESPACE ETHNIC'S

Tassadit ASSLOUDJ

Espace Emploi : atelier CV, consultation offres d'emploi, animations ponctuelles autour des métiers.

Mardi de 10h à 12h, vendredi 14h à 16h.

Point Information Jeunesse/ envie d'agir- mercredi 14h à 16h.

@ccès internet : lundi, mardi, mercredi, jeudi et vendredi de 16h à 18h30.

A L'ESPACE PAYS DE FRANCE-BÉARNAIS

Sliman Hamdi et Sabine DAY

Espace Emploi : atelier CV, consultation offres d'emploi, animations ponctuelles autour des métiers, ... Mardi de 10h à 12h,

Point Information Jeunesse/ envie d'agir- @ccès internet : jeudi de 16h à 18h. En collaboration avec l'Antenne Croix Rouge de la Mairie de Reims.

A L'ESPACE LA NACELLE

Sadhia IDAMI

Espace Emploi : atelier CV, consultation offres d'emploi, animations ponctuelles autour des métiers... Mercredi de 10h à 12h, jeudi de 14h à 16h

Point Information Jeunesse / envie d'agir - mercredi 14h à 16h, samedi 14h à 15h 30

@ccès internet : Mardi, mercredi, jeudi et vendredi de 16h à 18h30, samedi de 15h30 à 17h

Adultes



« Des activités de proximité, pour partager des temps de loisirs ou des passions, proposer des projets et les accompagner, et enfin participer à la vie de son quartier, la place des adultes est primordiale dans la Maison de Quartier »

ESPACE BILLARD

ATELIER PEINTURE

Madeleine Terrien

Judi de 18h à 20h

Débutants et confirmés

Du 17 au 21 septembre :
exposition de l'activité peinture

POINT DE CROIX, BRODERIE

Sylvie Brin

Mardi de 18h30 à 20h

ATELIER COUTURE, TRAVAUX MANUELS ET LOISIRS CRÉATIFS

Mme Luce

Lundi de 14h à 16h30

GYM POUR TOUS

Maud Horny

Lundi et vendredi de 9h à 10h

DANSE ORIENTALE

Houria Gauzelin

Débutants et intermédiaires

Mercredi de 18h45 à 20h15

DANSE CLASSIQUE ORIENTALE

Houria Gauzelin

Mercredi de 20h 15 à 21 h 45

STEP

Magali Garcia Mardi de 9h à 10h

DANSE AFRICAINE ET PERCUSSIONS

Association AFRICA

Lundi de 18h30 à 20h

et de 20 h à 21h30

Judi de 20h à 21h30

Vendredi de 18h30 à 20h

et de 20h à 21h 30

Renseignement et inscription

06 74 62 99 77 ou par

mail : contact.africa@yahoo.fr

ACTIVITES SORTIES NATURE

Sylvie Brin

Seul ou en famille.

Un dimanche matin par mois.

Animée par un guide nature.



AQUAGYM

Daniel Vilain, Franck Prunier et Céline Vassaux

De septembre à décembre à la piscine du Château d'eau
Jeudi de 19h à 20h. Vendredi de 20h15 à 21h15. Samedi de 14h à 15h
de janvier à juin (en raison de la fermeture de la piscine)
mercredi de 21 h à 22 h à la piscine Louvois

CLUB DU 3^e ÂGE

Mme Charlier

Vendredi de 14h à 17h

ESPACE ETHNIC'S



Musique

TECHNIQUES DE CHANT

Jean-Pierre Garde

Mardi de 18h30 à 20h

PERCUSSIONS

Christian Levy

Mardi de 19h30 à 21h

Entretien du corps

REMISE EN FORME

Tarek MAAMOUN

Mercredi de 18H30 à 20h



ESPACE PAYS DE FRANCE

HISTOIRE DE DIRE

Catherine Pierrejean (tél. 03 26 86 10 71)

Création et manipulation de marionnettes, atelier
d'expression orale et théâtrale.

Jeudi de 9h à 11h30 - Espace Apollinaire

Le projet Histoire de dire a pour objectif de lire,
raconter interpréter des récits lors de rencontres
conviviales à un public enfants ou d'adultes.

Atelier intégré au Réseau Spectacle Vivant des
Maisons de Quartier. Partenariat : Maison de
Quartier Croix Rouge, Maison de QuartierVal de
Murigny, Foyer Jean Thibierge

DIALOGUE ET RENCONTRE

Mme SADKI

jeux de société et sorties
pour adultes et seniors jeudi
de 14h à 16h. Espace Pays
de France-Picards

COURS DE LANGUE ARABE

Fatima HUSSON

jeudi de 9h à 12h
à l'Espace Pays de
France-Picards

Entretien du corps

STEP

Magali Garcia
Mardi de 19h à 20h

RELAXATION

Magali Garcia
jeudi de 19h à 20h

AÉRO

Magali Garcia
Samedi
de 11h à 12h

RENFORCEMENT MUSCULAIRE

Magali Garcia
Mercredi de 19h à 20h

ACTIVITÉS PHYSIQUES ET SPORTIVES ADAPTÉES

EPMM - jeudi de 14h à 15h

REMISE EN FORME

Tarek MAAMOUN - Aïmen
ARFAOUI - Karim MEDAOUAR
Mardi de 18h30 à 20h,
vendredi de 18h30 à 20h,
samedi de 12h à 13h 30



Danse

COURS DANSE HIP HOP CHORÉGRAPHIE

Magali Garcia
Vendredi de 19h à 20h

DANSE ORIENTALE

Linda Zidour
Lundi de 18h à 19h30
Jeudi de 17h30 à 19h

Multimédia Point Cyb

INITIATION - FORMATION

Franck Simon
Micro informatique tous niveaux,
bureautique, Windows,
messagerie... (stages thématiques)
Jeudi de 18h à 19h30
Vendredi de 18h à 19h30

VOS PROJETS MULTIMÉDIA

Franck Simon
Soutien à la réalisation de vos projets
(site, affiche, tract, plaquette,
jaquette CD, image, photo, PAO ...).
Sur créneaux (réservation).
Mardi, Mercredi de 18h à 19h30,
jeudi de 16h à 17h30

ATELIER IMAGE/WEB (PHOTO, VIDEO, CRÉATION BLOG, SITE)

Franck Simon
Mercredi de 14h à 16h

ATELIER IMAGE (Affiches, 3D,...)

Franck Simon
Pour confirmés
Mercredi de 16 à 18h

ATELIER IMAGES ANIMÉES (morphing, cinéma d'animation...)

Franck Simon
Samedi de 14h à 15h30
et de 15h30 à 17h

VIDÉO NUMÉRIQUE

Patrick Gobin

Initiation au tournage et au montage :
mercredi de 16h à 18h.

Atelier court métrage : Samedi de 14h30 à 16h30.

Aide aux projets : soutien à la réalisation de vos
projets (tournage, montage, écriture de scripts,
transcodage...), créneaux en fonction des projets

Expression



ESPACE WATTEAU



GYMNASTIQUE D'ENTRETIEN

Laurence Delannoy

Lundi de 18h30 à 19h30

Maud Horny

Mardi de 10h à 11h

ATELIERS AU FÉMININ

Pascaline Hardy et Evelyne Verrier

Lundi, jeudi et vendredi
de 14h à 17h

Ateliers d'initiation et de création,
échange de savoir entre femmes
du quartier autour de la couture,
la cuisine, l'artisanat, les rencontres
conviviales, ...

LES MARCHEURS DU DIMANCHE

Vincent Girardin

Un dimanche par mois.

Randonnées pédestres pour se
détendre en famille ou entre amis.

Bonne humeur et convivialité.

Possibilité de covoiturage si inscription
à l'avance.

CLUB DU TEMPS LIBRE

Mardi de 13h30 à 18h.

Rencontres conviviales pour rompre
avec l'isolement, jeux de société, ...

Le club ne fonctionne pas pendant les
vacances scolaires.

APPRENDRE ET COMMUNIQUER (autour de la langue française)

Jean et Geneviève Brion, Marguerite Tyvaert
Jean-Marie Blancart et Monique Paz

Mardi 9h à 12h (atelier d'expression
individuel).

Mardi de 14h à 16h et jeudi de 9h à
11h. Apprentissages individuels ou en
petits groupes. Découverte des
institutions, sorties culturelles et
ludiques, ateliers d'échanges de savoir.

SPECTACLE VIVANT

Vincent Girardin et Laurence Geoffroy

Assistez tout au long de l'année à des
représentations à la Comédie, au
Manège... Visite des lieux, rencontres
avec les comédiens...

Familles

« Accompagner et soutenir les parents dans leur fonction parentale, favoriser la rencontre et la relation parents/enfants sont la base de nos actions en direction de la famille. »

ESPACE BILLARD

“ ÎLE Ô SOURIRES ”

- Animation Parents-enfants : le mercredi matin ou après midi en alternance avec l'Espace Watteau

Espace d'animations centrées sur la relation parents/enfants : activités ludiques et de découvertes, sorties de proximité.

- Rencontre Débat sur des thèmes qui concernent l'éducation des enfants.
- Animations en salle d'attente de la consultation de jeunes enfants, le jeudi de 9h à 11h30. Accueil et Animations thématiques proposées pendant le temps d'attente de la consultation des jeunes enfants

“ SUR LE CHEMIN DE L'ÉCOLE ”

atelier découverte pour enfants (18 à 24 mois) et préparation à la séparation. Tous les vendredis de 9h45 à 11h15 en période scolaire.

« PARENTS D'ADOS »

Oumkeltoum Fédaili, Elham Kouch, Sylvie Hourlier de l'association « Parole de parents »

Le jeudi de 14h à 16h. Accueil/café. Echange et débat sur un thème lié à l'adolescence.

SORTIES FAMILIALES, SPECTACLES, SEMAINES À THÈME...

N'hésitez pas à contacter Oumkeltoum Fedaili.

PERMANENCE DE L'EDUCATEUR : AIDE ET CONSEIL AUX PARENTS

Tiphaine HIMMSOETTE
mardi de 14h à 16h



ESPACES PAYS DE FRANCE

LIBR'ÉCHANGES

Elham KOUCH

Vendredi de 9h à 11h à l'espace Pays de France-Béarnais
Espace d'animations, de débats,
Préparation d'un programme d'animations et d'activités avec des parents pour les vacances.

ANIMATIONS P.M.I

1^{er}, 3^e et 5^e mardi de chaque mois de 13h30 à 17h30, 2^e et 4^e mardi de chaque mois de 15h30 à 17h30 à l'espace Pays de France-Béarnais.
Animation en salle d'attente de la consultation de jeunes enfants

ANIMATION AUTOUR DE LA PETITE ENFANCE

Mardi de 13h30 à 15h00
(une fois par mois) à l'espace Pays de France- Béarnais
Atelier manuel, atelier cuisine pour nourrisson, atelier artistique...

SORTIES ET VOYAGES DE PROXIMITÉ

Sorties familiales en journée ou en week-end (nous consulter pour le programme).

PERMANENCES

« Point Info Famille » (labellisation en cours)

Espace de renseignement et d'information sur la formation, l'emploi, les métiers, la vie pratique, le sport, la santé, les loisirs
Mise à disposition d'ordinateurs accès INTERNET

Lundi de 14h00 à 16h00

Jeudi de 9h00 à 11h00

Vendredi de 14h00 à 16h00

A l'Antenne Municipale Croix-Rouge,
1 rue Joliot Curie.

PERMANENCE DE L'EDUCATEUR AIDE ET CONSEIL AUX PARENTS

Sébastien JACQUES A l'Association Promotion Pays de France, 1 allée des Picards mardi de 16h à 18h

MISE À DISPOSITION DE SALLE

Mise à disposition de la salle Pays de France-Béarnais pour les familles du quartier le dimanche midi.



Familles

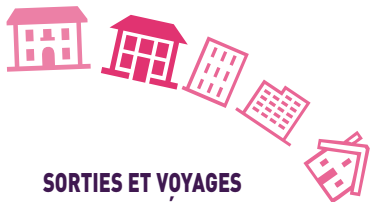

ESPACE WATTEAU

« PARENT'AISE »

Lieu d'animation parents/enfants

Un mercredi sur deux,
de 10h à 11h30 ou de 15h à 17h30
Espace d'animations centré sur la
relation parents/enfants :
ateliers d'activités ludiques, sorties
de proximité,
fêtes familiales.

ANIMATIONS P.M.I

(voir rubrique Services)

Espace Watteau

le lundi de 9h à 12h

Circonscription Croix-Rouge :

le lundi de 14h à 17h.

Animations sur le jeu, le jouet,
l'alimentation, ... proposées pendant
le temps d'attente de la consultation
des jeunes enfants.

“EN ROUTE POUR L'ÉCOLE”

Vendredi de 14h30 à 16h

Ateliers de sensibilisation et de
préparation à la séparation
parent /enfant et l'entrée à l'école
maternelle.

SORTIES ET VOYAGES DE PROXIMITÉ

Voyages familiaux en journée
ou en week-end.

PROJETS ET ACTIONS FAMILIALES

Vous pouvez nous soumettre vos
suggestions, vos idées sur des
projets familiaux.

Contact : Oum Fedaili, référent familles et
animatrice coordinatrice des actions
familiales de l'espace Watteau.

MISE À DISPOSITION DE SALLE

Mise à disposition de la salle familiale
pour les familles du quartier, pour les
mariages, communions, baptêmes.

« PARENTS D'ADOS »

Oumkeltoum Fédaili, Elham Kouch,
Sylvie Hourlier de l'association

« Parole de parents »

Le jeudi de 14 h à 16 h à l'Espace
Billard

Accueil /café. Echange et débat sur
un thème lié à l'adolescence.



« Faciliter la vie associative, soutenir les initiatives, de la mise à disposition de salles à la participation au projet de l'association, la Maison de Quartier est un lieu ressource. »

Vie associative

ESPACE LA NACELLE

SECTION FOOTBALL ADULTES FC ATLAS

Lieu d'entraînement :

Complexe Géo André

Renseignements : *Hichem BOUSSOUFI*

3F- FEMMES D'HIER, FEMMES D'AUJOURD'HUI ET FEMMES D'AILLEURS

Lundi de 14h à 16h (1 fois par mois)

ESPACE BILLARD

SECOURS CATHOLIQUE

Atelier cuisine en période scolaire :
jeudi de 13 h 45 à 16 h 15.

Apprendre la cuisine familiale.

MUTES

Association d'échanges
de services.

GAMS

Prévention de l'excision
et du mariage forcé.

Permanence le mercredi de 14h à 18h

Tel : 06 88 44 41 28

ESPACE WATTEAU

AMICALE DES ARBITRES

Jeudi de 19h à 21h.

Cours d'arbitrage en football.

ESPACE PAYS DE FRANCE

Espace Pays de France-Béarnais

JEUNESSE ET ESPOIR PAYS DE FRANCE

Mardi de 19h à 21h

Vendredi de 17h30 à 19h

ASSOCIATION PROMOTION PAYS DE FRANCE

Mercredi de 14h à 18h

MJC CROIX ROUGE

Dernier jeudi de chaque
mois de 18h30 à 21h

CROIX ROUGE ACCUEIL

Vendredi de 14h à 17h

Espace Pays de France-Picards

ET CROIX ROUGE -

COMITÉ PAYS DE FRANCE

Lundi et Vendredi de 14h à 16h30

FEMMES D'ICI ET D'AILLEURS

Mardi de 9h30 à 11h

ESPACE ETHNIC'S

AVENIR JEUNES CROIX DU SUD

Association de jeunes

de 16 à 25 ans

pour l'animation du quartier.



Services

dans ses murs de nombreux services qui facilitent la vie quotidienne des habitants du quartier. »

ESPACE BILLARD

CENTRE DE SOINS

Permanence de soins :

du lundi au vendredi de 11h à 11h45
et de 18h à 18h45.

Soins à domicile assurés 7 jours sur 7.

Soins le week end : samedi et
dimanche sur rendez-vous.

Tél. 03.26.08.27.62. Secrétariat ouvert
du lundi au vendredi de 9h à 12h
et 14h à 18h.

ASSISTANTES SOCIALES

Permanences

Mme Jung - Mardi de 14h à 16h.

Mme Van Erom - Jeudi de 14h à 16h.

Pour tous renseignements s'adresser
à la circonscription départementale
au 03 26 06 84 10.

MÉDIATION AIDE AUX VICTIMES

Permanence de l'association MARS
Lundi de 14h à 17h.

MISSION LOCALE

Conseillère emploi formation :

Mme Grenouilloux

Tél. ligne directe : 03.26.09.65.97

Permanence du mardi au jeudi.



SERVICE DE PROTECTION MATERNELLE ET INFANTILE

- Consultation de Jeunes Enfants :
jeudi de 9h à 11h30, sur rdv.
- Permanence de la puéricultrice
le lundi de 10h30 à 12h.

BENEVOLAT

Vous voulez mettre votre
savoir, vos compétences
au service des autres :
lutte contre l'illettrisme,
aide aux devoirs, activités
artistiques, culturelles
ou sportives, ateliers du
mercredi...

N'hésitez pas à nous
contacter.

La Maison de Quartier est
à la recherche de
personnes bénévoles.

ESPACES PAYS DE FRANCE

A l'espace Pays de France - Béarnais :

Permanence de l'éducateur :

Sébastien JACQUES Jeudi de 16h à 18h

ASSISTANTES SOCIALES

Permanences.

Mme PICARD lundi de 14h à 16h ,

Mme PERNET jeudi de 9h à 12h ,

Mme NEBOUT jeudi de 14h à 16h .

Pour tous renseignements s'adresser à la circonscription départementale au 03 26 06 84 10.

SERVICE DE PROTECTION MATERNELLE ET INFANTILE

Consultation de Jeunes Enfants :

1^{er}, 3^e et 5^e mardi de chaque mois de 13h30 à 17h30, 2^e et 4^e mardi de chaque mois de 15h30 à 17h30

Mme Mackonguy, Médecin/pédiatre

Mme GOBILLARD , Puéricultrice

SERVICE DE VACCINATIONS VILLE DE REIMS

Les mercredis 10 octobre 2007 et 05 mars 2008 de 9h30 à 10h30

A l'espace Pays de France - Picards

PRÊT D'OUTILLAGE

Karim MEDAOUAR

Mercredi de 10h à 12h et jeudi de 16h à 18h30.

ESPACE ETHNIC'S

SALLE DE RÉPÉTITIONS MUSIQUE

Salle équipée - créneaux de 3 heures. Tous les jours après 21h et week-end. Nous consulter.

PERMANENCE DE L'ÉDUCATEUR

Mercredi de 14h à 18h

ESPACE LA NACELLE

SALLE DE RÉPÉTITIONS DANSE

Mise à disposition de salle et de matériel pour préparation de spectacles - créneaux de 2 heures. Nous consulter.

PERMANENCE DE L'ÉDUCATEUR

Tiphaine HIMMESOETE Mercredi de 14h à 18h

SECOURS POPULAIRE

mardi de 9h à 11h30

ESPACE WATTEAU

(A la circonscription départementale pendant les vacances scolaires)

ASSISTANTES SOCIALES

Permanences

Mme Oudin, lundi de 14h à 16h,

Mme Gravil, mardi de 14h à 16h,

Mme Stourbe, jeudi de 14h à 16h.

Pour tous renseignements s'adresser à la circonscription départementale au 03 26 06 84 10.

CONSULTATION DE JEUNES ENFANTS

Les 1^{er}, 3^e et 5^e lundis du mois.

Mme Mackonguy, Médecin/pédiatre

